

10 Jahre Heimatfreunde
St. Peter Born 1998 e.V

Max Heinrich
Malzkorn
Ausstellung

am 24.08.2008 in Born

zusammengestellt von
Rolf Schumachers

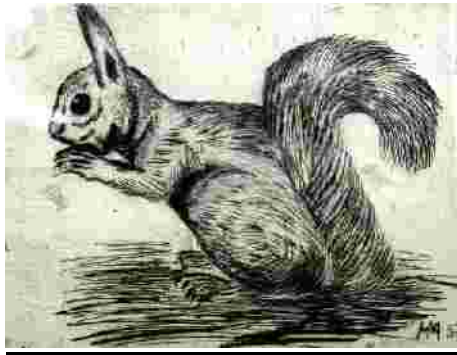

Eichhörnchen
1937
Kohle 20 x 25 cm
Eigentümerin: Elfriede Miltzow



Meine Pirschfreunde
1937
Öl 50 x 60 cm
Eigentümer: Egbert Cremer



Frau in Andacht
1938
Öl 39 x 35
Eigentümerin: Elfriede Miltzow

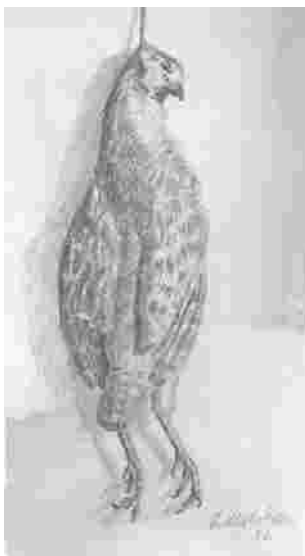

Fasan
1942
Kohle 40 x 27
Eigentümer: Heidsmühle Manderscheid



Flusslandschaft
undatiert
Öl, 40 x 50
Eigentümerin: Dora Smetz



Milchkanne
undatiert
Öl, 50 x 39
Eigentümerin: Elfriede Miltzow



Ochse
Undatiert
Öl, 50 x 39
Eigentümerin: Elfriede Miltzow

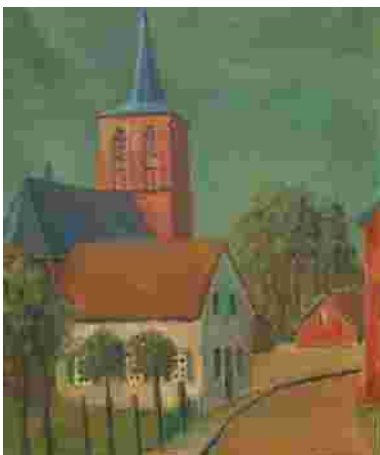

Ansicht Born
1947
Öl, 50 x 40
Eigentümer: Fam. H. Schäben



Kopfweide
1947
Kohle, 38 x 28
Eigentümerin: Elfriede Miltzow



Lilien
1947
Öl, 70 x 60 cm
Eigentümer: Fam. Dieter Lankes



Magnolien
1947
Öl, 60 x 50
Eigentümerin: Elfriede Miltzow



Pielenhof Lobberich
1947
Rötelzeichnung, 30 x 40
Eigentümer: Egbert Cremer



Portrait Roswitha
1947
Stift, 40 x 25
Eigentümerin: Roswitha Paschmanns

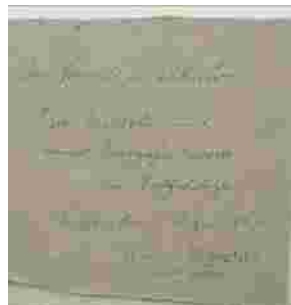

Bekassine (Sumpfschnepfe)
1956
Kohle, 40 x 30
Eigentümer: Fam. Stroetges

Rückseite



Magnolie
1958
Öl, 60 x 45
Eigentümerin: Dora Smetz



Sonnenblumen
undatiert
Stift, 45 x 35
Eigentümer: Werner Smetz



Stilleben
1937
Öl, 45 x 65
Eigentümer: Fam. Funken



Stilleben
undatiert
Öl, 50 x 40
Eigentümer: Fam Funken

Im Folgenden sind Bilder von M. H. Malzkorn aufgeführt, die nicht im Original vorhanden sind. Diese wurden von Dias eingescannt. Die Bilder wurden uns von Frau Dora Smetz bzw. Herrn Otto Lehmann zur Verfügung gestellt.



Selbstportrait, 1942



Ilse Malzkorn, 1942



alter Mann, undatiert

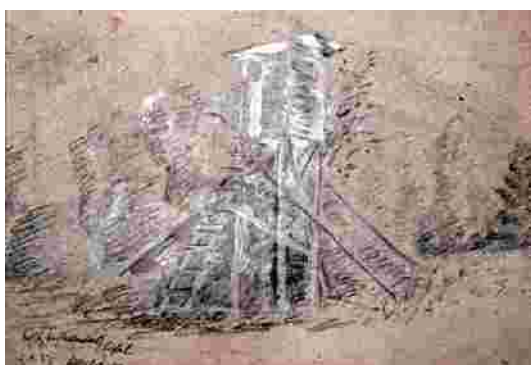

Hochsitz, 1937



Rebhuhn, 1942



Eifeldorf ?, undatiert



Hühnerhof ?, undatiert



Kirchblüten, 1958



Kastanienblüten, 1958

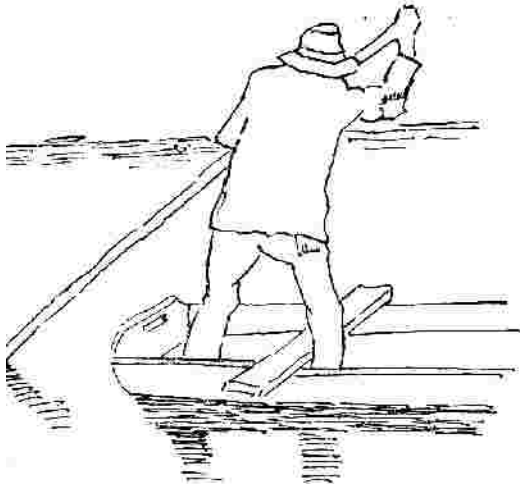

Fischer, undatiert



Magnolien, alle 1958

